

FICHA TÉCNICA

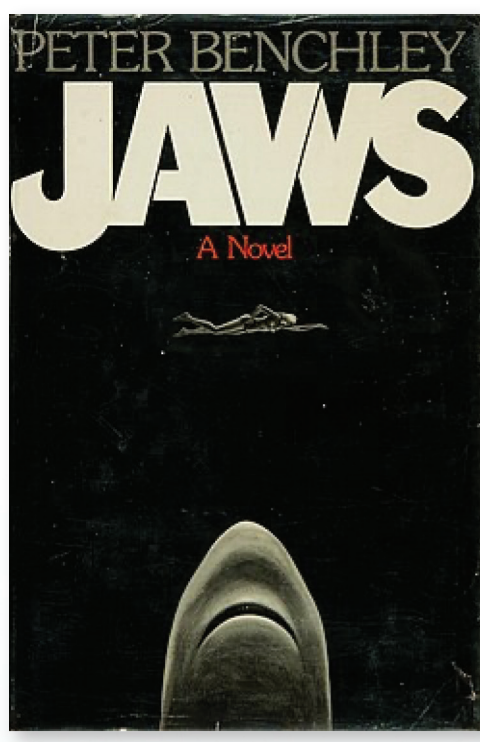

Género: Novela
Idioma: Inglés
Título original: Jaws
Artista de la cubierta: Paul Bacon
Editorial: Doubleday, Bantam Books
País: Estados Unidos
Fecha de publicación: 1973

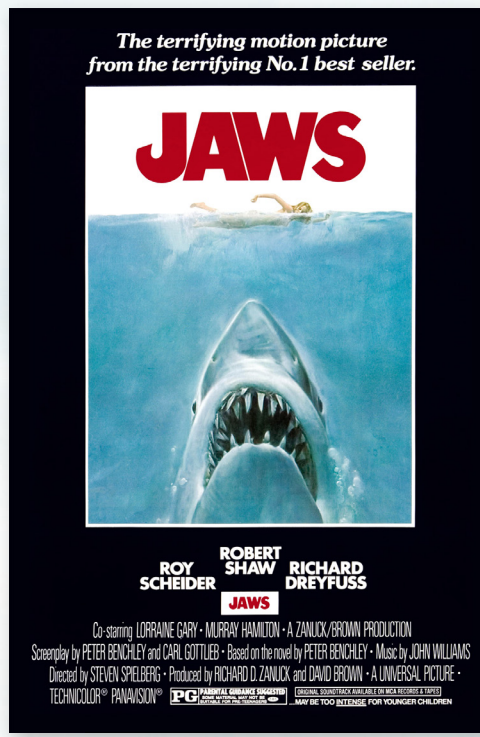

Dirección: Steven Spielberg
Producción: David Brown Baren Richard D. Zanuck
Guión: Peter Benchley Carl Gottlieb
Música: John Williams
País: Estados Unidos
Estreno: 20 de junio de 1975
Género: Terror, suspenso, aventura
Duración: 124 minutos
Idioma: Inglés

3 réplicas de tiburones: dos con movimiento mecánico y uno a manera de trineo jalado por un cable, operados desde una barcaza de efectos especiales.

PRESENTA

TIBURÓN

Basada en la novela de Peter Benchley, Tiburón narra cómo un gran tiburón blanco aterroriza las playas de Amity, desatando una peligrosa caza. Aun que marcó un hito en la historia del cine y redefinió el género de suspenso, también generó un miedo injustificado hacia los tiburones, afectando su reputación y conservación.

VAS A NECESITAR UN BARCO MÁS GRANDE

Al intentar atraer al monstruo hacia aguas poco profundas, el motor del Orca comienza a fallar y el tiburón los impacta provocando su naufragio.

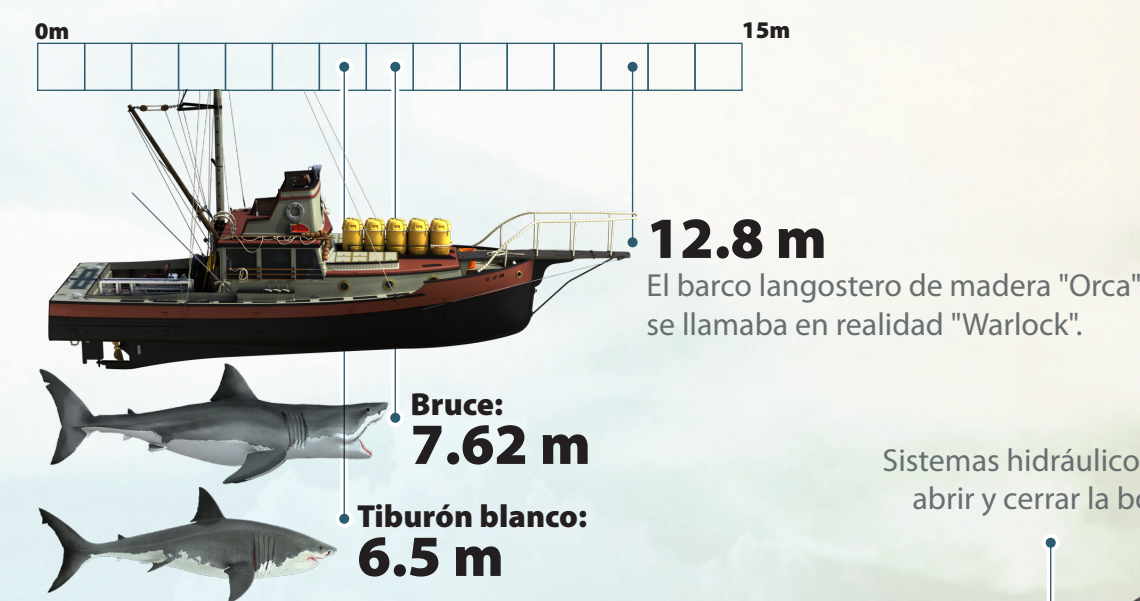

El tiburón mecánico fue bautizado como "Bruce" en honor a Bruce Raimier el abogado de Spielberg.

\$500 mil dólares
costo de cada tiburón

Esqueleto de acero y mecanismos neumáticos movían varias partes del cuerpo.

El jefe de policía de Amity Martin Brody es interpretado por **Roy Scheider**.

El ictiólogo Matt Hooper es interpretado por **Richard Dreyfuss**.

El excéntrico pescador Quint es interpretado por **Robert Shaw**.

LOCACIÓN

La mayor parte de la película se filmó en la isla de Martha's Vineyard (Massachusetts, E.E.U.U.).



RETOS DE FILMAR EN EL MAR

La producción de la película fue difícil dada la poca experiencia marítima del equipo y los efectos negativos del agua marina sobre la maquinaria de los tiburones.

El brazo mecánico estaba conectado a la barcaza de efectos especiales por medio de cables.

Bruce se fijaba sobre un brazo mecánico de acero ajustable operado por manivelas y mangueras neumáticas.

En Martha's Vineyard la profundidad del mar no llega más allá de los **11 METROS** lo que facilitó las operaciones de la producción.

Varios buzos camarógrafos realizaron tomas submarinas.

La plataforma submarina medía: **18.2 METROS** con un peso de **12 TONELADAS**

La plataforma contaba con lastre y bombas de agua para sumergirse.

EL "EFECTO TIBURÓN"

La cinta sentó las bases para el éxito de taquilla moderno, pero también sembró un profundo temor hacia los tiburones.

30 ESPECIES
de las más de 500 registran mordidas a humanos, cerca del 6%.

1 EN 11.5 MILLONES
es la probabilidad de ser mordido por un tiburón.

64 MORDIDAS
registradas al año en promedio.

>100 MILLONES
de tiburones al año mueren por la pesca comercial, incidental, deportiva y destrucción del hábitat.

CURIOSIDADES

Resultado de las fallas mecánicas, Spielberg utilizó música y tomas parciales para sugerir la presencia del tiburón en lugar de mostrarlo.

159 días
de rodaje duró la filmación.

>450 SALAS
en las que Universal Pictures estrenó la película.

John Williams ganó el Oscar a la mejor banda sonora por el tema de la película "Tiburón".

En 1973 antes de la publicación de la novela, Richard D. Zanuck y David Brown compraron los derechos de filmación por \$175,000 dólares.

9 MILLONES DE DÓLARES
fue el presupuesto final.

\$474,141,300
MILLONES DE DÓLARES
de recaudación en taquilla.

En 2001 la película fue seleccionada para ser preservada en el Registro Nacional de Cine en Estados Unidos.

FUENTES:
• Benchley, P. (2013). Jaws. 50th Anniversary Edition. Ballantine Books.
• The International Shark Attack File (ISAF): <https://www.floridamuseum.ufl.edu/shark-attacks/>
• The Shark Is Still Working JAWS Documentary (2022). Gelet (guionista) y E.Hollander (director). Finatic Productions. <https://www.youtube.com/watch?v=5gUEhEppu4&t=1s>